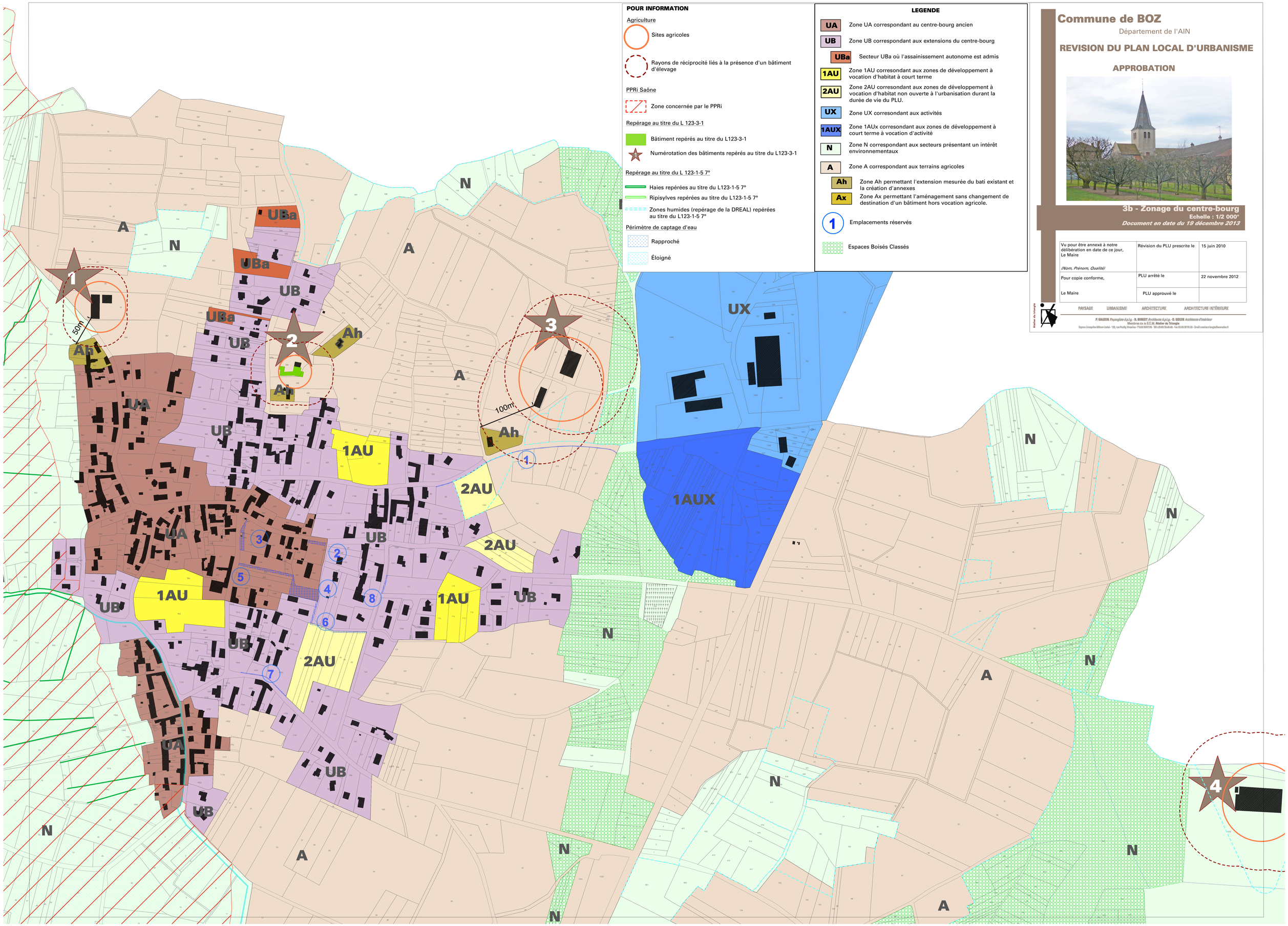

POUR INFORMATION

Agriculture

Sites agricoles

Rayons de réciprocité liés à la présence d'un bâtiment d'élevage

PPRi Saône

Zone concernée par le PPRi

Repérage au titre du L 123-3-1

Bâtiment repérés au titre du L123-3-1

Numérotation des bâtiments repérés au titre du L123-3-1

Repérage au titre du L 123-1-5 7°

Haies repérées au titre du L123-1-5 7°

Ripisylves repérées au titre du L123-1-5 7°

Zones humides (repérage de la DREAL) repérées au titre du L123-1-5 7°

Périmètre de captage d'eau

Rapproché

Éloigné

LEGENDE

- **UA** Zone UA correspondant au centre-bourg ancien
- **UB** Zone UB correspondant aux extensions du centre-bourg
- **UBa** Secteur UBa où l'assainissement autonome est admis
- **1AU** Zone 1AU corresondant aux zones de développement à vocation d'habitat à court terme
- **2AU** Zone 2AU corresondant aux zones de développement à vocation d'habitat non ouverte à l'urbanisation durant la durée de vie du PLU.
- **UX** Zone UX corresondant aux activités
- **1AUX** Zone 1AUx corresondant aux zones de développement à court terme à vocation d'activité
- **N** Zone N correspondant aux secteurs présentant un intérêt environnementaux
- **A** Zone A correspondant aux terrains agricoles
- **Ah** Zone Ah permettant l'extension mesurée du bati existant et la création d'annexes
- **Ax** Zone Ax permettant l'aménagement sans changement de destination d'un bâtiment hors vocation agricole.
- **1** Emplacements réservés
- Espaces Boisés Classés

Commune de BOZ

Département de l'AIN

REVISION DU PLAN LOCAL D'URBANISME

APPROBATION

3b - Zonage du centre-bourg

Echelle : 1/2 000°

Document en date du 19 décembre 2013

Vu pour être annexé à notre délibération en date de ce jour, Le Maire *(Nom, Prénom, Qualité)*	Révision du PLU prescrite le	15 juin 2010
Pour copie conforme, Le Maire	PLU arrêté le	22 novembre 2012
	PLU approuvé le	

Atelier du triangle

PAYSAGE URBANISME ARCHITECTURE ARCHITECTURE INTÉRIEURE

P. GAGIN Paysagiste d.p.l.g. - B. BUNOUT Architecte d.p.l.g. - D. GUIN Architecte d'intérieur
Membres de la S.E.A. Atelier du Triangle
Tripoma Groupe Les Mûriers-Lochet - 139, rue Paul By Gouailles - 71000 MÂCON - Tél : 03 85 38 46 40 - Fax : 03 85 38 18 20 - Email : contact@triangle@wanadoo.fr